

5. DISTRITO JUDICIAL DE SANTA ROSA DE VITERBO

| CIRCUITO | CIUDAD | IDE |
|-----------------------|-----------------------|-------|
| El Cocuy | Chiscas | 6 |
| | El Cocuy | 7 |
| | El Espino | 8 |
| | Guacamayas | 9 |
| | Guicán | 10 |
| | Panqueba | 11 |
| | San Mateo | 12 |
| Paz de Río | Beteitiva | 13 |
| | Paz de Río | 14 |
| | Tasco | 17 |
| Santa Rosa de Viterbo | UJ Belén-Tutazá | 18-23 |
| | Cerinza | 20 |
| | Floresta | 22 |
| | Santa Rosa de Viterbo | 1 |
| Soatá | Boavita | 24 |
| | Covarachía | 25 |
| | La Uvita | 26 |
| | Soatá | 27 |
| | Susacón | 28 |
| | Tipacoque | 29 |
| Socha | Chita | 30 |
| | Jericó | 31 |
| | Socha | 35 |
| | Socotá | 34 |
| Sogamoso | Aquitania | 36 |
| | Cútiva | 37 |
| | Gameza | 39 |
| | Mongua | 42 |
| | Monguí | 43 |
| | Paya | 45 |
| | Pesca | 46 |
| | Sogamoso | 48 |
| | Tópaga | 45 |
| | Tota | 50 |

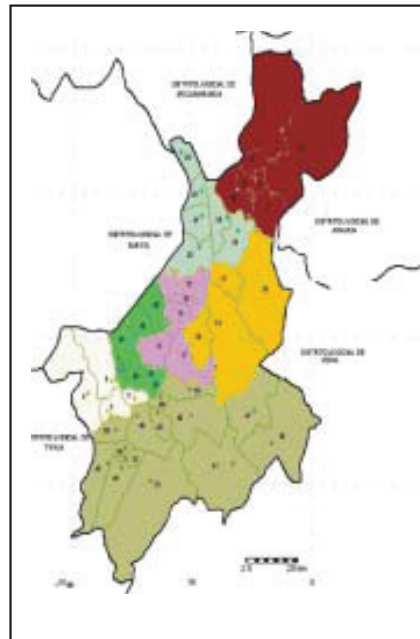

Fuente: Sala Administrativa
Consejo Seccional de la Judicatura

| CIRCUITO | CIUDAD | IDE |
|----------|----------|-----|
| Duitama | Duitama | 2 |
| | Nobsa | 3 |
| | Paipa | 4 |
| | Tibasosa | 5 |

El mapa judicial no corresponde con la división geopolítica del departamento de Boyacá.

Población del Distrito: 508 506 habitantes

5.1 JURISDICCIÓN ORDINARIA Y ADMINISTRATIVA

5.1.1 Tribunal Superior de Santa Rosa de Viterbo



Tribunal Superior de Santa Rosa de Viterbo

5.1.1.1 Antecedentes. Siendo presidente, el doctor José Ignacio de Márquez expidió el decreto 740 de febrero de 1832, que ordena, en el artículo 5.º, que en Santa Rosa de Viterbo residiera un Tribunal, en virtud de la amplia geografía y teniendo en cuenta la importancia de los asentamientos humanos y polos de desarrollo en ese momento. Mediante la ley 1128 del 14 de febrero 2007, el Congreso de la República declaró a esta H. Corporación patrimonio histórico y cultural de la nación.

5.1.1.2 La oralidad en materia laboral

Gloria Rosa Martínez Ojeda⁷

La oralidad en materia laboral, tal como se hacía en el derecho romano y en el germano, fue implantada desde el código de 1948 –decreto ley 2158–, cuyo artículo 42 establecía que las actuaciones y diligencias, la práctica de pruebas y la sustentación debían ser adelantadas oralmente en audiencia pública, so pena de nulidad; con excepción de que se efectuaran privadamente por razones de orden público o de buenas costumbres. Sin embargo, nunca se puso en práctica, ora por falta de dotación de los elementos requeridos, ora por negligencia de jueces y abogados, y, por qué no decirlo, por omisión de las facultades de derecho en infundir este sistema para contribuir con los principios de celeridad y eficacia de la justicia, los cuales deberían ser más exigentes en materia laboral, dado que la relación jurídica se traba en el hecho del trabajo, que ha sido reconocido como fundamental tanto en la carta política de cada uno de los países como en los tratados internacionales.

⁷ Presidenta H. Tribunal Superior de Santa Rosa de Viterbo.

El artículo 21 de la ley 712 de 2001, modificadorio del precitado artículo 42, reiteró el principio de la oralidad y el de publicidad, con excepción de la expedición de las providencias que enuncia en forma taxativa, es decir, que se continúo con el sistema mixto. La ley 1149 de 2007 modifica los citados artículos 42 del C. de P. L. y S. S. y 21 de la ley 712, reduciendo las actuaciones que deben ir por escrito, limitando la duración de las intervenciones de las partes y el número de audiencias, que se deben desarrollar sin solución de continuidad (no pueden suspenderse), y ordenando que se graben con medios técnicos que ofrezcan credibilidad y seguridad de registro, los cuales deben ser proporcionados por el Estado; modifica además el artículo 48 del Código Procesal, imponiéndole al juez asumir la dirección del proceso adoptando las medidas necesarias “para garantizar el respeto de los derechos fundamentales y el equilibrio entre las partes, la agilidad y rapidez en su trámite”.

En la elaboración del proyecto participaron el Gobierno, las asociaciones sindicales, empresarios y trabajadores, y, por lo mismo, se crearon grandes expectativas entre estos.

La ley 1149 ha tenido respaldo parcial, aún sin estar vigente en todo el territorio colombiano, y se escuchan críticas por considerarse que debe prevalecer la justicia frente a los principios de celeridad y “una supuesta cantidad”, porque, al decir de sus críticos, no se puede sacrificar la verdad real frente a la oralidad.

Jueces y abogados de la región ven con mucha preocupación el régimen de transición señalado en el artículo 15 del estatuto, pues temen que una vez implantado el sistema de la oralidad se colabore en la congestión en que se encuentran los despachos judiciales, en especial el Tribunal del Distrito, que a la fecha tiene más de quinientos procesos en espera de decisión y programadas audiencia para el mes de mayo de 2009, por lo que esperan que se haga la asignación de recursos propios para que se ponga en vigencia la ley. Si se parte de que se tiene este principio como rector del derecho y que busca hacer efectivo los de celeridad y eficacia de la justicia, no es difícil entender el porqué de la inquietud e interés por llevarla a su práctica.

Es necesario, entonces, tener en cuenta la estadística existente en cada uno de los juzgados, con el fin de establecer normas de descongestión; designar funcionarios para decidir los asuntos en trámite y que se encuentren en mora; dotar a cada uno de los despachos de medios técnicos e idóneos, y que jueces, abogados, empresarios y trabajadores cambien de mentalidad. Solo así se pondrá en práctica el sistema oral para lograr una pronta y eficaz justicia, pues la inmediatez y la concentración que se hacen presentes en el procedimiento oral, sin duda llevarán al operador judicial a impartir justicia garantizando la defensa de los derechos fundamentales, como el debido proceso, el derecho al trabajo y a hacer prevalecer el derecho sustancial.

Con la implantación de la oralidad se superarán las falencias actuales, como la inasistencia del operador judicial a las audiencias y la práctica de pruebas por los empleados, y, sin duda, con la intervención de los participantes en el juicio, con responsabilidad y lealtad procesal, se logrará impartir pronta y cumplida justicia y se contribuirá con la anhelada paz que clama Colombia.

5.1.1.3 Estadísticas

INVENTARIOS Y DEMANDA PARA EL TRIBUNAL SUPERIOR
SALA ÚNICA DE SANTA ROSA DE VITERBO EN EL PERIODO 2007

| Despacho 1: GLORIA ROSA MARTÍNEZ OJEDA | | | | |
|---|--------------------|------------|------------|------------------|
| ÁREA PENAL | | | | |
| Tipo de proceso | Inventario Inicial | Entradas | Salidas | Inventario Final |
| Tutelas | 0 | 50 | 48 | 3 |
| Procesos contra funcionarios | 0 | 0 | 0 | 0 |
| Revisión | 0 | 1 | 1 | 1 |
| Otros procesos | 0 | 0 | 0 | 0 |
| SEGUNDA INSTANCIA | | | | |
| Contra la vida y la integridad personal | 12 | 22 | 20 | 14 |
| Contra personas protegidas por el DIH | 0 | 0 | 0 | 0 |
| Contra la libertad individual y otras garantías | 3 | 5 | 2 | 8 |
| Contra la libertad, integridad y formación sexuales | 5 | 12 | 12 | 9 |
| Contra la seguridad pública | 3 | 9 | 4 | 9 |
| Contra la salud pública | 0 | 4 | 3 | 0 |
| Contra el orden económico y social | 0 | 1 | 0 | 1 |
| Contra el patrimonio económico | 5 | 17 | 16 | 10 |
| Contra la administración pública | 4 | 7 | 1 | 12 |
| Contra la eficaz y recta impartición de justicia | 2 | 4 | 4 | 4 |
| Contra el régimen constitucional y legal | 2 | 3 | 6 | 3 |
| Acciones de extinción de dominio | 0 | 0 | 0 | 0 |
| Habeas Corpus | 0 | 2 | 3 | 0 |
| Otros procesos | 3 | 11 | 8 | 0 |
| Total | 39 | 148 | 128 | 74 |

| Área Civil-Agraria, Familia, Laboral | | | | |
|--|--------------------------------|------------|------------|------------------------------|
| Tipo de proceso | Inventario Inicial con trámite | Entradas | Salidas | Inventario Final con trámite |
| Revisión Civil – Agraria | 0 | 0 | 0 | 0 |
| Revisión Familia | 0 | 0 | 0 | 0 |
| Revisión Laboral | 0 | 0 | 0 | 0 |
| Procesos Civil – Agraria | 0 | 0 | 0 | 0 |
| Procesos de familia | 0 | 0 | 0 | 0 |
| Procesos laborales | 0 | 0 | 0 | 0 |
| Tutelas (Civil-Agraria, Laboral, Familia) | 0 | 37 | 35 | 1 |
| SEGUNDA INSTANCIA CIVIL-AGRARIA | | | | |
| Procesos declarativos | 12 | 16 | 20 | 14 |
| Procesos ejecutivos | 13 | 8 | 11 | 7 |
| Procesos de liquidación | 0 | 2 | 2 | 3 |
| Procesos divisorios | 0 | 0 | 0 | 0 |
| Procesos de jurisdicción voluntaria | 0 | 0 | 0 | 0 |
| Procesos agrarios | 6 | 5 | 5 | 8 |
| Otros procesos | 0 | 2 | 0 | 3 |
| Acciones constitucionales | 0 | 1 | 1 | 0 |
| SEGUNDA INSTANCIA FAMILIAR | | | | |
| Procesos declarativos | 10 | 15 | 11 | 12 |
| Procesos de liquidación | 4 | 2 | 3 | 0 |
| Jurisdicción voluntaria | 5 | 8 | 6 | 3 |
| Filiación reclamación de impugnación de estado civil | 1 | 2 | 3 | 2 |
| Adopción | 0 | 0 | 0 | 0 |
| Otros procesos | 0 | 0 | 0 | 0 |
| Proceso de menores | 0 | 0 | 0 | 0 |
| SEGUNDA INSTANCIA LABORAL | | | | |
| Ordinarios | 69 | 180 | 100 | 136 |
| Ejecutivos | 3 | 4 | 6 | 2 |
| Fuero sindical | 8 | 9 | 9 | 5 |
| Cancelación de personería jurídica de sindicato | 0 | 0 | 0 | 0 |
| Recursos de homologación de laudos | 0 | 0 | 0 | 0 |
| Otros procesos | 0 | 0 | 0 | 0 |
| SEGUNDA INSTANCIA TUTELAS | | | | |
| Tutelas (Civil-Agraria, Laboral, Familia) | 10 | 63 | 61 | 2 |
| Total | 141 | 354 | 273 | 198 |

| Despacho 2: JULIO ENRIQUE MOGOLLÓN GONZÁLEZ | | | | |
|---|--------------------|------------|------------|------------------|
| AREA PENAL | | | | |
| Tipo de proceso | Inventario Inicial | Entradas | Salidas | Inventario Final |
| Tutelas | 0 | 37 | 35 | 2 |
| Procesos contra funcionarios | 0 | 2 | 0 | 2 |
| Revisión | 1 | 1 | 0 | 2 |
| Otros procesos | 0 | 2 | 2 | 0 |
| SEGUNDA INSTANCIA | | | | |
| Contra la vida y la integridad personal | 17 | 25 | 20 | 22 |
| Contra personas protegidas por el DIH | 0 | 0 | 0 | 0 |
| Contra la libertad individual y otras garantías | 1 | 6 | 3 | 4 |
| Contra la libertad, integridad y formación sexuales | 6 | 25 | 15 | 16 |
| Contra la seguridad pública | 2 | 4 | 6 | 0 |
| Contra la salud pública | 1 | 6 | 5 | 2 |
| Contra el orden económico y social | 0 | 0 | 0 | 0 |
| Contra el patrimonio económico | 5 | 16 | 12 | 9 |
| Contra la administración pública | 8 | 4 | 5 | 7 |
| Contra la eficaz y recta impartición de justicia | 1 | 8 | 4 | 5 |
| Contra el régimen constitucional y legal | 6 | 6 | 7 | 5 |
| Acciones de extinción de dominio | 0 | 0 | 0 | 0 |
| Habeas Corpus | 0 | 2 | 2 | 0 |
| Otros procesos | 2 | 7 | 6 | 3 |
| Total | 50 | 151 | 122 | 79 |

| Área Civil-Agraria, Familia, Laboral | | | | |
|--|--------------------------------|------------|------------|------------------------------|
| Tipo de proceso | Inventario Inicial con trámite | Entradas | Salidas | Inventario Final con trámite |
| Revisión Civil – Agraria | 0 | 0 | 0 | 0 |
| Revisión Familia | 0 | 0 | 0 | 0 |
| Revisión Laboral | 0 | 0 | 0 | 0 |
| Procesos Civil – Agraria | 0 | 0 | 0 | 0 |
| Procesos de familia | 0 | 0 | 0 | 0 |
| Procesos laborales | 0 | 0 | 0 | 0 |
| Tutelas (Civil-Agraria, Laboral, Familia) | 0 | 35 | 35 | 0 |
| SEGUNDA INSTANCIA CIVIL-AGRARIA | | | | |
| Procesos declarativos | 21 | 11 | 7 | 25 |
| Procesos ejecutivos | 20 | 9 | 12 | 17 |
| Procesos de liquidación | 0 | 0 | 0 | 0 |
| Procesos divisorios | 0 | 1 | 1 | 0 |
| Procesos de jurisdicción voluntaria | 0 | 0 | 0 | 0 |
| Procesos agrarios | 15 | 8 | 1 | 22 |
| Otros procesos | 0 | 0 | 0 | 0 |
| Acciones constitucionales | 0 | 0 | 0 | 0 |
| SEGUNDA INSTANCIA FAMILIA | | | | |
| Procesos declarativos | 3 | 21 | 14 | 10 |
| Procesos de liquidación | 8 | 3 | 3 | 8 |
| Jurisdicción voluntaria | 2 | 9 | 8 | 3 |
| Filiación reclamación de impugnación de estado civil | 2 | 2 | 0 | 4 |
| Adopción | 0 | 0 | 0 | 0 |
| Otros procesos | 0 | 0 | 0 | 0 |
| Proceso de menores | 0 | 0 | 0 | 0 |
| SEGUNDA INSTANCIA LABORAL | | | | |
| Ordinarios | 56 | 171 | 93 | 134 |
| Ejecutivos | 0 | 4 | 1 | 3 |
| Fuero sindical | 3 | 6 | 7 | 2 |
| Cancelación de personería jurídica de sindicato | 0 | 0 | 0 | 0 |
| Recursos de homologación de laudos | 0 | 0 | 0 | 0 |
| Otros procesos | 0 | 0 | 0 | 0 |
| SEGUNDA INSTANCIA TUTELAS | | | | |
| Tutelas (Civil-Agraria, Laboral, Familia) | 6 | 63 | 68 | 1 |
| Total | 136 | 343 | 250 | 229 |

| Despacho 3: EURÍPIDES MONTOYA SEPULVEDA | | | | |
|---|--------------------|------------|------------|------------------|
| ÁREA PENAL | | | | |
| Tipo de proceso | Inventario Inicial | Entradas | Salidas | Inventario Final |
| Tutelas | 0 | 42 | 42 | 1 |
| Procesos contra funcionarios | 0 | 2 | 0 | 2 |
| Revisión | 1 | 3 | 4 | 3 |
| Otros procesos | 0 | 0 | 0 | 0 |
| SEGUNDA INSTANCIA | | | | |
| Contra la vida y la integridad personal | 2 | 14 | 8 | 8 |
| Contra personas protegidas por el DIH | 0 | 0 | 0 | 0 |
| Contra la libertad individual y otras garantías | 1 | 5 | 2 | 4 |
| Contra la libertad, integridad y formación sexuales | 11 | 20 | 22 | 9 |
| Contra la seguridad pública | 4 | 5 | 5 | 4 |
| Contra la salud pública | 2 | 7 | 5 | 4 |
| Contra el orden económico y social | 0 | 0 | 0 | 0 |
| Contra el patrimonio económico | 5 | 13 | 13 | 5 |
| Contra la administración pública | 8 | 15 | 5 | 18 |
| Contra la eficaz y recta impartición de justicia | 3 | 4 | 5 | 2 |
| Contra el régimen constitucional y legal | 2 | 9 | 8 | 3 |
| Acciones de extinción de dominio | 0 | 0 | 0 | 0 |
| Habeas Corpus | 0 | 1 | 1 | 0 |
| Otros procesos | 3 | 21 | 9 | 15 |
| Total | 42 | 161 | 129 | 78 |

| Área Civil-Agraria, Familia, Laboral | | | | |
|--|--------------------------------|------------|------------|------------------------------|
| Tipo de proceso | Inventario Inicial con trámite | Entradas | Salidas | Inventario Final con trámite |
| Revisión Civil – Agraria | 0 | 1 | 0 | 1 |
| Revisión Familia | 0 | 1 | 0 | 1 |
| Revisión Laboral | 0 | 0 | 0 | 0 |
| Procesos Civil – Agraria | 0 | 0 | 0 | 0 |
| Procesos de familia | 0 | 0 | 0 | 0 |
| Procesos laborales | 0 | 0 | 0 | 0 |
| Tutelas (Civil-Agraria, Laboral, Familia) | 0 | 46 | 43 | 3 |
| SEGUNDA INSTANCIA CIVIL-AGRARIA | | | | |
| Procesos declarativos | 17 | 15 | 9 | 23 |
| Procesos ejecutivos | 14 | 9 | 14 | 9 |
| Procesos de liquidación | 0 | 7 | 7 | 0 |
| Procesos divisorios | 0 | 2 | 1 | 1 |
| Procesos de jurisdicción voluntaria | 0 | 0 | 0 | 0 |
| Procesos agrarios | 8 | 11 | 7 | 12 |
| Otros procesos | 0 | 0 | 0 | 0 |
| Acciones constitucionales | 0 | 1 | 1 | 0 |
| SEGUNDA INSTANCIA FAMILIA | | | | |
| Procesos declarativos | 10 | 18 | 16 | 12 |
| Procesos de liquidación | 3 | 12 | 4 | 11 |
| Jurisdicción voluntaria | 2 | 8 | 6 | 4 |
| Filiación reclamación de impugnación de estado civil | 4 | 3 | 3 | 4 |
| Adopción | 0 | 0 | 0 | 0 |
| Otros procesos | 0 | 0 | 0 | 0 |
| Proceso de menores | 0 | 0 | 0 | 0 |
| SEGUNDA INSTANCIA LABORAL | | | | |
| Ordinarios | 70 | 175 | 72 | 173 |
| Ejecutivos | 1 | 5 | 3 | 3 |
| Fuero sindical | 5 | 9 | 5 | 9 |
| Cancelación de personería jurídica de sindicato | 0 | 0 | 0 | 0 |
| Recursos de homologación de laudos | 0 | 0 | 0 | 0 |
| Otros procesos | 0 | 0 | 0 | 0 |
| SEGUNDA INSTANCIA TUTELAS | | | | |
| Tutelas (Civil-Agraria, Laboral, Familia) | 5 | 54 | 56 | 3 |
| Total | 139 | 377 | 247 | 269 |

INVENTARIOS Y DEMANDA DEL ÁREA CIVIL PARA LOS JUZGADOS DEL
DISTRITO JUDICIAL DE SANTA ROSA DE VITERBO EN EL PERIODO 2007

| Tipo de proceso | Inventario inicial con trámite | Entradas | Salidas | Inventario final con trámite |
|-----------------------|--------------------------------|----------|---------|------------------------------|
| Procesos ejecutivos | 3431 | 4127 | 4116 | 2774 |
| Procesos declarativos | 833 | 1064 | 943 | 904 |
| Procesos agrarios | 416 | 522 | 404 | 504 |
| Otros procesos | 822 | 2508 | 2509 | 877 |
| Total | 5502 | 8221 | 7972 | 5059 |

Inventario sin trámite al finalizar el año 2007: 38 154 procesos.

INVENTARIOS Y DEMANDA DEL ÁREA PENAL LEY 600 PARA LOS JUZGADOS
DEL DISTRITO JUDICIAL DE SANTA ROSA DE VITERBO EN EL PERIODO 2007

| Tipo de proceso | Inventario inicial | Entradas | Salidas | Inventario final |
|---|--------------------|----------|---------|------------------|
| Contra el patrimonio económico | 368 | 208 | 321 | 230 |
| Contra la seguridad pública | 87 | 48 | 74 | 63 |
| Contra la vida y la integridad personal | 446 | 260 | 394 | 307 |
| Otros procesos | 1088 | 1026 | 1329 | 762 |
| Total | 1989 | 1542 | 2118 | 1362 |

INVENTARIOS Y DEMANDA DEL ÁREA LABORAL PARA LOS JUZGADOS DEL
DISTRITO JUDICIAL DE SANTA ROSA DE VITERBO EN EL PERIODO 2007

| Tipo de proceso | Inventario inicial con trámite | Entradas | Salidas | Inventario final con trámite |
|-----------------|--------------------------------|----------|---------|------------------------------|
| Ordinarios | 630 | 921 | 796 | 620 |
| Ejecutivos | 93 | 138 | 157 | 91 |
| Fuero Sindical | 7 | 26 | 15 | 18 |
| Otros Procesos | 20 | 475 | 483 | 12 |
| Total | 750 | 1560 | 1451 | 741 |

Inventario sin trámite al finalizar el año 2007: 1400 procesos.

INVENTARIOS Y DEMANDA DEL ÁREA FAMILIA PARA LOS JUZGADOS DEL
DISTRITO JUDICIAL DE SANTA ROSA DE VITERBO EN EL PERIODO 2007

| Tipo de proceso | Inventario inicial con trámite | Entradas | Salidas | Inventario final con trámite |
|-------------------------|--------------------------------|----------|---------|------------------------------|
| Procesos declarativos | 377 | 1015 | 989 | 421 |
| Procesos de liquidación | 146 | 116 | 120 | 104 |
| Procesos ejecutivos | 47 | 146 | 141 | 58 |
| Otros procesos | 202 | 545 | 597 | 164 |
| Total | 772 | 1822 | 1847 | 747 |

Inventario sin trámite al finalizar el año 2007: 1505 procesos

INVENTARIOS Y DEMANDA DEL ÁREA MENORES PARA LOS JUZGADOS DEL
DISTRITO JUDICIAL DE SANTA ROSA DE VITERBO EN EL PERIODO 2007

| Tipo de proceso | Inventario inicial | Entradas | Salidas | Inventario final |
|---|--------------------|----------|---------|------------------|
| Contra la vida y la integridad personal | 80 | 76 | 127 | 42 |
| Contra la libertad, integridad y formación sexuales | 17 | 45 | 31 | 29 |
| Contra el patrimonio económico | 107 | 177 | 230 | 65 |
| Otros procesos | 36 | 197 | 173 | 65 |
| Total | 240 | 495 | 561 | 201 |

CIRCUITO DE DUITAMA

Población: 162 992 habitantes

Inventarios y demanda del área civil para el Circuito de Duitama

| Despacho | Inventario inicial con trámite | Entradas | Salidas | Inventario final con trámite | Inventario final sin trámite |
|--------------------------------------|--------------------------------|----------|---------|------------------------------|------------------------------|
| Juz. 1.º Civil de Cto. de Duitama | 124 | 222 | 239 | 108 | 594 |
| Juz. 2.º Civil de Cto. de Duitama | 93 | 216 | 225 | 82 | 624 |
| Juz. 3.º Civil de Cto. de Duitama | 37 | 210 | 248 | 57 | 429 |
| Juz. 1.º Civil Municipal de Duitama | 31 | 424 | 436 | 75 | 2585 |
| Juz. 2.º Civil Municipal de Duitama | 212 | 434 | 458 | 95 | 2343 |
| Juz. 3.º Civil Municipal de Duitama | 305 | 423 | 294 | 149 | 2306 |
| Juz. 4.º Civil Municipal de Duitama | 200 | 427 | 564 | 123 | 4576 |
| Juz. 1.º Promiscuo Mpal. de Nobsa | 188 | 194 | 215 | 185 | 56 |
| Juz. 1.º Promiscuo Mpal. de Paipa | 68 | 169 | 231 | 89 | 2590 |
| Juz. 2.º Promiscuo Mpal. de Paipa | 84 | 200 | 157 | 152 | 10 |
| Juz. 1.º Promiscuo Mpal. de Tibasosa | 58 | 112 | 89 | 62 | 185 |
| Total | 1400 | 3031 | 3156 | 1177 | 16298 |

| Tipo de proceso | Inventario inicial con trámite | Entradas | Salidas | Inventario final con trámite |
|-----------------------|--------------------------------|----------|---------|------------------------------|
| Procesos ejecutivos | 980 | 1869 | 2004 | 737 |
| Procesos declarativos | 260 | 472 | 451 | 271 |
| Procesos agrarios | 56 | 115 | 130 | 47 |
| Otros procesos | 104 | 575 | 571 | 122 |
| Total | 1400 | 3031 | 3156 | 1177 |

Inventarios y demanda del área penal ley 600 para el Circuito de Duitama

| Despacho | Inventario inicial con trámite | Entradas | Salidas | Inventario final con trámite |
|--------------------------------------|--------------------------------|----------|---------|------------------------------|
| Juz. 1.º Penal de Cto. de Duitama | 123 | 84 | 202 | 5 |
| Juz. 2.º Penal de Cto. de Duitama | 125 | 252 | 189 | 189 |
| Juz. 1.º Penal Municipal de Duitama | 63 | 69 | 81 | 2 |
| Juz. 2.º Penal Municipal de Duitama | 86 | 65 | 80 | 87 |
| Juz. 3.º Penal Municipal de Duitama | 0 | 0 | 0 | 0 |
| Juz. 4.º Penal Municipal de Duitama | 0 | 31 | 30 | 1 |
| Juz. 1.º Promiscuo Mpal. de Nobsa | 55 | 15 | 45 | 25 |
| Juz. 1.º Promiscuo Mpal. de Paipa | 0 | 1 | 0 | 1 |
| Juz. 2.º Promiscuo Mpal. de Paipa | 186 | 16 | 174 | 28 |
| Juz. 1.º Promiscuo Mpal. de Tibasosa | 15 | 29 | 24 | 20 |
| Total | 653 | 562 | 825 | 358 |

| Tipo de proceso | Inventario inicial con trámite | Entradas | Salidas | Inventario final con trámite |
|---|--------------------------------|----------|---------|------------------------------|
| Contra el patrimonio económico | 102 | 76 | 119 | 61 |
| Contra la seguridad pública | 22 | 8 | 22 | 9 |
| Contra la vida y la integridad personal | 164 | 76 | 159 | 83 |
| Otros procesos | 365 | 402 | 525 | 205 |
| Total | 653 | 562 | 825 | 358 |

Inventarios y demanda del área laboral para el Circuito de Duitama

| Despacho | Inventario inicial con trámite | Entradas | Salidas | Inventario final con trámite | Inventario final sin trámite |
|-------------------------------------|--------------------------------|----------|---------|------------------------------|------------------------------|
| Juz. 1.º Laboral de Cto. de Duitama | 218 | 240 | 296 | 57 | 551 |

| Tipo de proceso | Inventario inicial con trámite | Entradas | Salidas | Inventario final con trámite |
|-----------------|--------------------------------|----------|---------|------------------------------|
| Ordinarios | 214 | 185 | 218 | 52 |
| Ejecutivos | 1 | 22 | 46 | 1 |
| Fuero sindical | 3 | 11 | 10 | 4 |
| Otros procesos | 0 | 22 | 22 | 0 |
| Total | 218 | 240 | 296 | 57 |

Inventarios y demanda del área familia para el Circuito de Duitama

| Despacho | Inventario inicial con trámite | Entradas | Salidas | Inventario final con trámite | Inventario final sin trámite |
|--|--------------------------------|----------|---------|------------------------------|------------------------------|
| Juz. 1.º Promiscuo de Familia de Cto. de Duitama | 72 | 376 | 439 | 79 | 122 |
| Juz. 2.º Promiscuo de Familia de Cto. de Duitama | 346 | 440 | 395 | 332 | 232 |
| Total | 418 | 816 | 834 | 411 | 354 |

| Tipo de proceso | Inventario inicial con trámite | Entradas | Salidas | Inventario final con trámite |
|-------------------------|--------------------------------|----------|---------|------------------------------|
| Procesos declarativos | 200 | 437 | 431 | 220 |
| Procesos de liquidación | 81 | 48 | 64 | 49 |
| Procesos ejecutivos | 37 | 93 | 80 | 49 |
| Otros procesos | 100 | 238 | 259 | 93 |
| Total | 418 | 816 | 834 | 411 |

Inventarios y demanda del área menores para el Circuito de Duitama

| Despacho | Inventario inicial con trámite | Entradas | Salidas | Inventario final con trámite |
|--|--------------------------------|----------|---------|------------------------------|
| Juz. 1.º Promiscuo de Familia de Cto. de Duitama | 35 | 87 | 73 | 49 |
| Juz. 2.º Promiscuo de Familia de Cto. de Duitama | 88 | 111 | 112 | 89 |
| Total | 123 | 198 | 185 | 138 |

| Tipo de proceso | Inventario inicial con trámite | Entradas | Salidas | Inventario final con trámite |
|---|--------------------------------|----------|---------|------------------------------|
| Contra la vida y la integridad personal | 46 | 33 | 48 | 32 |
| Contra la libertad, integridad y formación sexuales | 8 | 18 | 9 | 17 |
| Contra el patrimonio económico | 43 | 61 | 68 | 36 |
| Otros procesos | 26 | 86 | 60 | 53 |
| Total | 123 | 198 | 185 | 138 |

CIRCUITO DE EL COCUY

Población: 31 601 habitantes

Inventarios y demanda del área civil para el Circuito de El Cocuy

| Despacho | Inventario inicial con trámite | Entradas | Salidas | Inventario final con trámite | Inventario final sin trámite |
|--|--------------------------------|----------|---------|------------------------------|------------------------------|
| Juz. 1.º Promiscuo de Cto. de El Cocuy | 119 | 73 | 36 | 153 | 34 |
| Juz. 1.º Promiscuo Mpal. de El Cocuy | 144 | 105 | 81 | 183 | 0 |
| Juz. 1.º Promiscuo Mpal. de Chiscas | 82 | 66 | 86 | 60 | 34 |
| Juz. 1.º Promiscuo Mpal. de El Espino | 25 | 152 | 161 | 21 | 189 |
| Juz. 1.º Promiscuo Mpal. de Guacamayas | 0 | 31 | 22 | 8 | 0 |
| Juz. 1.º Promiscuo Mpal. de El Güicán | 96 | 70 | 72 | 106 | 24 |
| Juz. 1.º Promiscuo Mpal. de Panqueva | 11 | 34 | 35 | 10 | 79 |
| Juz. 1.º Promiscuo Mpal. de San Mateo | 7 | 26 | 21 | 13 | 3 |
| Total | 484 | 557 | 514 | 554 | 363 |

| Tipo de proceso | Inventario inicial con trámite | Entradas | Salidas | Inventario final con trámite |
|-----------------------|--------------------------------|----------|---------|------------------------------|
| Procesos ejecutivos | 179 | 88 | 83 | 213 |
| Procesos declarativos | 61 | 52 | 46 | 74 |
| Procesos agrarios | 14 | 34 | 16 | 32 |
| Otros procesos | 230 | 383 | 369 | 235 |
| Total | 484 | 557 | 514 | 554 |

Inventarios y demanda del área penal ley 600 para el Circuito de El Cocuy

| Despacho | Inventario inicial con trámite | Entradas | Salidas | Inventario final con trámite |
|--|--------------------------------|----------|---------|------------------------------|
| Juz. 1.º Promiscuo de Cto. de El Cocuy | 50 | 24 | 2 | 76 |
| Juz. 1.º Promiscuo Mpal. de El Cocuy | 15 | 6 | 6 | 13 |
| Juz. 1.º Promiscuo Mpal. de Chiscas | 0 | 3 | 3 | 0 |
| Juz. 1.º Promiscuo Mpal. de El Espino | 2 | 0 | 2 | 0 |
| Juz. 1.º Promiscuo Mpal. de Guacamayas | 0 | 2 | 2 | 0 |
| Juz. 1.º Promiscuo Mpal. de El Güicán | 25 | 15 | 30 | 10 |
| Juz. 1.º Promiscuo Mpal. de Panqueva | 0 | 3 | 3 | 0 |
| Juz. 1.º Promiscuo Mpal. de San Mateo | 3 | 2 | 0 | 6 |
| Total | 95 | 55 | 48 | 105 |

| Tipo de proceso | Inventario inicial con trámite | Entradas | Salidas | Inventario final con trámite |
|---|--------------------------------|----------|---------|------------------------------|
| Contra el patrimonio económico | 8 | 6 | 5 | 9 |
| Contra la seguridad pública | 9 | 1 | 0 | 9 |
| Contra la vida y la integridad personal | 12 | 10 | 6 | 15 |
| Otros procesos | 66 | 38 | 37 | 74 |
| Total | 95 | 55 | 48 | 107 |

CIRCUITO DE PAZ DE RÍO

Población: 17 437 Habitantes

Inventarios y demanda del área civil para el Circuito de Paz de Río

| Despacho | Inventario inicial con trámite | Entradas | Salidas | Inventario final con trámite | Inventario final sin trámite |
|--|--------------------------------|----------|---------|------------------------------|------------------------------|
| Juz. 1.º Promiscuo de Cto. de Paz de Río | 78 | 56 | 63 | 69 | 96 |
| Juz. 1.º Promiscuo Mpal. de Paz de Río | 59 | 60 | 92 | 28 | 10 |
| Juz. 1.º Promiscuo Mpal. de Betétiva | 7 | 8 | 7 | 10 | 35 |
| Juz. 1.º Promiscuo Mpal. de Sátiva Norte | 26 | 29 | 38 | 15 | 0 |
| Juz. 1.º Promiscuo Mpal. de Tasco | 69 | 22 | 34 | 86 | 1 |
| Total | 239 | 175 | 234 | 208 | 142 |

| Tipo de proceso | Inventario inicial con trámite | Entradas | Salidas | Inventario final con trámite |
|-----------------------|--------------------------------|----------|---------|------------------------------|
| Procesos ejecutivos | 100 | 61 | 81 | 83 |
| Procesos declarativos | 27 | 10 | 13 | 24 |
| Procesos agrarios | 22 | 7 | 10 | 18 |
| Otros procesos | 90 | 97 | 130 | 83 |
| Total | 239 | 175 | 234 | 208 |

Inventarios y demanda del área penal ley 600 para el Circuito de Paz de Río

| Despacho | Inventario inicial con trámite | Entradas | Salidas | Inventario final con trámite |
|--|--------------------------------|----------|---------|------------------------------|
| Juz. 1.º Promiscuo de Cto. de Paz de Río | 52 | 40 | 53 | 41 |
| Juz. 1.º Promiscuo Mpal. de Paz de Río | 27 | 11 | 15 | 22 |
| Juz. 1.º Promiscuo Mpal. de Betétiva | 2 | 2 | 3 | 1 |
| Juz. 1.º Promiscuo Mpal. de Sátiva Norte | 6 | 6 | 8 | 5 |
| Juz. 1.º Promiscuo Mpal. de Tasco | 38 | 32 | 15 | 29 |
| Total | 125 | 91 | 94 | 98 |

| Tipo de proceso | Inventario inicial con trámite | Entradas | Salidas | Inventario final con trámite |
|---|--------------------------------|----------|---------|------------------------------|
| Contra el patrimonio económico | 25 | 29 | 20 | 12 |
| Contra la seguridad pública | 4 | 1 | 2 | 3 |
| Contra la vida y la integridad personal | 26 | 24 | 20 | 26 |
| Otros procesos | 70 | 37 | 52 | 57 |
| Total | 125 | 91 | 94 | 98 |

CIRCUITO DE SANTA ROSA DE VITERBO

Población: 36 284 habitantes

Inventarios y demanda del área civil para el Circuito de Santa Rosa de Viterbo

| Despacho | Inventario inicial con trámite | Entradas | Salidas | Inventario final con trámite | Inventario final sin trámite |
|---|--------------------------------|----------|---------|------------------------------|------------------------------|
| Juz. 1.º Promiscuo de Cto. de Santa Rosa de Viterbo | 41 | 141 | 139 | 36 | 10 |
| Juz. 1.º Promiscuo Mpal. de Santa Rosa de Viterbo | 106 | 101 | 87 | 140 | 224 |
| Juz. 1.º Promiscuo Mpal. de Belén | 64 | 104 | 81 | 78 | 275 |
| Juz. 1.º Promiscuo Mpal. de Cerinza | 24 | 50 | 68 | 16 | 140 |
| Juz. 1.º Promiscuo Mpal. de Corrales | 4 | 38 | 47 | 16 | 21 |
| Juz. 1.º Promiscuo Mpal. de Floresta | 8 | 16 | 22 | 4 | 62 |
| Total | 247 | 450 | 444 | 290 | 732 |

| Tipo de proceso | Inventario inicial con trámite | Entradas | Salidas | Inventario final con trámite |
|-----------------------|--------------------------------|----------|---------|------------------------------|
| Procesos ejecutivos | 165 | 198 | 189 | 212 |
| Procesos declarativos | 23 | 47 | 47 | 22 |
| Procesos agrarios | 28 | 96 | 92 | 28 |
| Otros procesos | 31 | 109 | 116 | 28 |
| Total | 247 | 450 | 444 | 290 |

Inventarios y demanda del área penal ley 600 para el Circuito de Santa Rosa de Viterbo

| Despacho | Inventario inicial con trámite | Entradas | Salidas | Inventario final con trámite |
|---|--------------------------------|-----------|------------|------------------------------|
| Juz. 1.º Penal Especializado de Cto. de Santa Rosa de Viterbo | 82 | 50 | 107 | 21 |
| Juz. 1.º Promiscuo de Cto. de Santa Rosa de Viterbo | 17 | 12 | 27 | 1 |
| Juz. 1.º Promiscuo Mpal. de Santa Rosa de Viterbo | 21 | 10 | 22 | 8 |
| Juz. 1.º Promiscuo Mpal. de Belén | 12 | 9 | 16 | 5 |
| Juz. 1.º Promiscuo Mpal. de Cerinza | 0 | 0 | 0 | 0 |
| Juz. 1.º Promiscuo Mpal. de Corrales | 2 | 1 | 4 | 0 |
| Juz. 1.º Promiscuo Mpal. de Floresta | 0 | 2 | 0 | 2 |
| Total | 134 | 84 | 176 | 37 |

| Tipo de proceso | Inventario inicial con trámite | Entradas | Salidas | Inventario final con trámite |
|---|--------------------------------|-----------|------------|------------------------------|
| Contra el patrimonio económico | 39 | 10 | 40 | 3 |
| Contra la seguridad pública | 11 | 18 | 23 | 8 |
| Contra la vida y la integridad personal | 26 | 17 | 34 | 9 |
| Otros procesos | 58 | 39 | 79 | 17 |
| Total | 134 | 84 | 176 | 37 |

Inventarios y demanda del área familia para el Circuito de Santa Rosa de Viterbo

| Despacho | Inventario inicial con trámite | Entradas | Salidas | Inventario final con trámite | Inventario final sin trámite |
|--|--------------------------------|----------|---------|------------------------------|------------------------------|
| Juz. 1.º Promiscuo de Familia de Cto. de Santa Rosa de Viterbo | 31 | 83 | 88 | 32 | 41 |

| Tipo de proceso | Inventario inicial con trámite | Entradas | Salidas | Inventario final con trámite |
|-------------------------|--------------------------------|-----------|-----------|------------------------------|
| Procesos declarativos | 13 | 45 | 49 | 13 |
| Procesos de liquidación | 8 | 9 | 8 | 7 |
| Procesos ejecutivos | 0 | 3 | 3 | 0 |
| Otros procesos | 10 | 26 | 28 | 12 |
| Total | 31 | 83 | 88 | 32 |

Inventarios y demanda del área menores para el Circuito de Santa Rosa de Viterbo

| Despacho | Inventario inicial con trámite | Entradas | Salidas | Inventario final con trámite |
|--|--------------------------------|----------|---------|------------------------------|
| Juz. 1.º Promiscuo de Familia de Cto. de Santa Rosa de Viterbo | 3 | 21 | 20 | 4 |

| Tipo de proceso | Inventario inicial con trámite | Entradas | Salidas | Inventario final con trámite |
|---|--------------------------------|----------|---------|------------------------------|
| Contra la vida y la integridad personal | 0 | 8 | 8 | 0 |
| Contra la libertad, integridad y formación sexuales | 2 | 3 | 4 | 1 |
| Contra el patrimonio económico | 1 | 6 | 4 | 3 |
| Otros procesos | 0 | 4 | 4 | 0 |
| Total | 3 | 21 | 20 | 4 |

Actuaciones del área de ejecución de penas y medidas de seguridad para el Circuito de Santa Rosa de Viterbo

| Despacho | Pendientes antes del periodo | Presentadas o iniciadas durante el periodo | Decididas durante el periodo | Pendientes al final del periodo |
|---|------------------------------|--|------------------------------|---------------------------------|
| Juz. 1.º Ejecución de Penas y Medidas de Seguridad de Cto. de Santa Rosa de Viterbo | 459 | 1656 | 1002 | 1113 |

| Tipo de proceso | Pendientes antes del periodo | Presentadas o iniciadas durante el periodo | Decididas durante el periodo | Pendientes al final del periodo |
|--|------------------------------|--|------------------------------|---------------------------------|
| Extinción de condena | 8 | 23 | 11 | 20 |
| Rebajas y redenciones de pena | 152 | 377 | 126 | 403 |
| Libertades por pena cumplida | 0 | 68 | 40 | 28 |
| Libertades condicionales | 149 | 400 | 416 | 133 |
| Negación o revocatoria de mecanismos sustitutivos de pena privativa de la libertad | 0 | 48 | 46 | 2 |
| Prórroga para el pago de perjuicios | 15 | 1 | 11 | 5 |
| Sustitución, suspensión o cesación de medidas de seguridad | 0 | 46 | 0 | 46 |
| Rehabilitación | 0 | 0 | 0 | 0 |
| Habeas Corpus | 0 | 0 | 0 | 0 |
| Acumulación jurídica de penas | 28 | 124 | 47 | 105 |
| Aplicación del principio de favorabilidad | 0 | 2 | 0 | 2 |
| Ineficacia sentencia condenatoria | 0 | 0 | 0 | 0 |
| Concesión o negación de prisión domiciliaria | 16 | 196 | 69 | 143 |
| Aplazamiento o suspensión de la ejecución de la pena (Art 471 y 483 C de PP) | 7 | 28 | 33 | 2 |
| Aprobación de propuestas o solicitudes en los casos del Núm. 5, Art. 79 C de PP | 40 | 58 | 33 | 65 |
| Otras actuaciones | 44 | 285 | 170 | 159 |
| Total | 459 | 1656 | 1002 | 1113 |

CIRCUITO DE SOATÁ

Población: 32 607 habitantes

Inventarios y demanda del área civil para el Circuito de Soatá

| Despacho | Inventario inicial con trámite | Entradas | Salidas | Inventario final con trámite | Inventario final sin trámite |
|--|--------------------------------|----------|---------|------------------------------|------------------------------|
| Juz. 1.º Promiscuo de Cto. de Soatá | 102 | 179 | 134 | 152 | 155 |
| Juz. 1.º Promiscuo Mpal. de Soatá | 107 | 107 | 63 | 155 | 99 |
| Juz. 1.º Promiscuo Mpal. de Boavita | 32 | 29 | 21 | 39 | 15 |
| Juz. 1.º Promiscuo Mpal. de Covarachía | 3 | 35 | 31 | 16 | 101 |
| Juz. 1.º Promiscuo Mpal. de La Uvita | 52 | 12 | 10 | 55 | 29 |
| Juz. 1.º Promiscuo Mpal. de Susacón | 36 | 26 | 26 | 36 | 2 |
| Juz. 1.º Promiscuo Mpal. de Tipacoque | 27 | 44 | 36 | 23 | 29 |
| Total | 359 | 432 | 321 | 476 | 430 |

| Tipo de proceso | Inventario inicial con trámite | Entradas | Salidas | Inventario final con trámite |
|-----------------------|--------------------------------|----------|---------|------------------------------|
| Procesos ejecutivos | 175 | 141 | 92 | 221 |
| Procesos declarativos | 34 | 54 | 23 | 63 |
| Procesos agrarios | 43 | 71 | 44 | 70 |
| Otros procesos | 107 | 166 | 162 | 122 |
| Total | 359 | 432 | 321 | 476 |

Inventarios y demanda del área penal ley 600 para el Circuito de Soatá

| Despacho | Inventario inicial con trámite | Entradas | Salidas | Inventario final con trámite |
|--|--------------------------------|----------|---------|------------------------------|
| Juz. 1.º Promiscuo de Cto. de Soatá | 42 | 16 | 31 | 27 |
| Juz. 1.º Promiscuo Mpal. de Soatá | 8 | 8 | 9 | 8 |
| Juz. 1.º Promiscuo Mpal. de Boavita | 2 | 6 | 8 | 1 |
| Juz. 1.º Promiscuo Mpal. de Covarachía | 0 | 2 | 1 | 1 |
| Juz. 1.º Promiscuo Mpal. de La Uvita | 0 | 2 | 0 | 2 |
| Juz. 1.º Promiscuo Mpal. de Susacón | 4 | 5 | 7 | 2 |
| Juz. 1.º Promiscuo Mpal. de Tipacoque | 3 | 3 | 6 | 0 |
| Total | 59 | 42 | 62 | 41 |

| Tipo de proceso | Inventario inicial con trámite | Entradas | Salidas | Inventario final con trámite |
|---|--------------------------------|----------|---------|------------------------------|
| Contra el patrimonio económico | 12 | 13 | 12 | 15 |
| Contra la seguridad pública | 6 | 1 | 6 | 1 |
| Contra la vida y la integridad personal | 5 | 8 | 5 | 7 |
| Otros procesos | 36 | 20 | 39 | 18 |
| Total | 59 | 42 | 62 | 41 |

CIRCUITO DE SOCHA

Población: 36 464 habitantes

Inventarios y demanda del área civil para el Circuito de Socha

| Despacho | Inventario inicial con trámite | Entradas | Salidas | Inventario final con trámite | Inventario final sin trámite |
|---------------------------------------|--------------------------------|----------|---------|------------------------------|------------------------------|
| Juz. 1.º Promiscuo de Cto. de Socha | 91 | 86 | 101 | 71 | 6 |
| Juz. 1.º Promiscuo Mpal. de Socha | 51 | 107 | 103 | 56 | 7 |
| Juz. 1.º Promiscuo Mpal. de Chita | 89 | 109 | 111 | 83 | 16 |
| Juz. 1.º Promiscuo Mpal. de Jericó | 38 | 45 | 50 | 33 | 1 |
| Juz. 1.º Promiscuo Mpal. de Socotá | 147 | 82 | 57 | 172 | 48 |
| Juz. 1.º Promiscuo Mpal. de La Salina | 40 | 24 | 25 | 6 | 38 |
| Juz. 1.º Promiscuo Mpal. de Sácama | 11 | 54 | 62 | 24 | 3 |
| Total | 467 | 507 | 509 | 445 | 119 |

| Tipo de proceso | Inventario inicial con trámite | Entradas | Salidas | Inventario final con trámite |
|-----------------------|--------------------------------|----------|---------|------------------------------|
| Procesos ejecutivos | 256 | 132 | 132 | 238 |
| Procesos declarativos | 43 | 22 | 34 | 30 |
| Procesos agrarios | 31 | 32 | 32 | 28 |
| Otros procesos | 137 | 321 | 311 | 149 |
| Total | 467 | 507 | 509 | 445 |

Inventarios y demanda del área penal ley 600 para el Circuito de Socha

| Despacho | Inventario inicial con trámite | Entradas | Salidas | Inventario final con trámite |
|---------------------------------------|--------------------------------|----------|---------|------------------------------|
| Juz. 1.º Promiscuo de Cto. de Socha | 51 | 46 | 62 | 35 |
| Juz. 1.º Promiscuo Mpal. de Socha | 7 | 5 | 8 | 4 |
| Juz. 1.º Promiscuo Mpal. de Chita | 7 | 1 | 8 | 0 |
| Juz. 1.º Promiscuo Mpal. de Jericó | 1 | 1 | 1 | 1 |
| Juz. 1.º Promiscuo Mpal. de Socotá | 39 | 3 | 18 | 31 |
| Juz. 1.º Promiscuo Mpal. de La Salina | 1 | 1 | 2 | 1 |
| Juz. 1.º Promiscuo Mpal. de Sácama | 2 | 0 | 1 | 1 |
| Total | 108 | 57 | 100 | 73 |

| Tipo de proceso | Inventario inicial con trámite | Entradas | Salidas | Inventario final con trámite |
|---|--------------------------------|----------|---------|------------------------------|
| Contra el patrimonio económico | 18 | 9 | 19 | 9 |
| Contra la seguridad pública | 0 | 1 | 1 | 0 |
| Contra la vida y la integridad personal | 21 | 12 | 20 | 14 |
| Otros procesos | 69 | 35 | 60 | 50 |
| Total | 108 | 57 | 100 | 73 |

CIRCUITO DE SOGAMOSO

Población: 191 121 habitantes

Inventarios y demanda del área civil para el Circuito de Sogamoso

| Despacho | Inventario inicial con trámite | Entradas | Salidas | Inventario final con trámite | Inventario final sin trámite |
|---|--------------------------------|----------|---------|------------------------------|------------------------------|
| Juz. 1.º Civil de Cto. de Sogamoso | 231 | 266 | 232 | 249 | 654 |
| Juz. 2.º Civil de Cto. de Sogamoso | 140 | 269 | 237 | 154 | 845 |
| Juz. 3.º Civil de Cto. de Sogamoso | 191 | 254 | 206 | 240 | 280 |
| Juz. 1.º Civil Municipal de Sogamoso | 400 | 433 | 388 | 290 | 4937 |
| Juz. 2.º Civil Municipal de Sogamoso | 395 | 432 | 357 | 219 | 2880 |
| Juz. 3.º Civil Municipal de Sogamoso | 290 | 430 | 412 | 217 | 4312 |
| Juz. 4.º Civil Municipal de Sogamoso | 218 | 428 | 363 | 194 | 4174 |
| Juz. 1.º Promiscuo Mpal. de Aquitania | 225 | 105 | 122 | 141 | 1806 |
| Juz. 1.º Promiscuo Mpal. de Cuítiva | 12 | 18 | 18 | 5 | 14 |
| Juz. 1.º Promiscuo Mpal. de Firavitoba | 76 | 35 | 23 | 88 | 58 |
| Juz. 1.º Promiscuo Mpal. de Gámeza | 37 | 40 | 51 | 26 | 14 |
| Juz. 1.º Promiscuo Mpal. de Labranza-grande | 9 | 12 | 13 | 6 | 2 |
| Juz. 1.º Promiscuo Mpal. de Mongua | 9 | 38 | 45 | 7 | 2 |
| Juz. 1.º Promiscuo Mpal. de Monguí | 34 | 43 | 37 | 39 | 9 |
| Juz. 1.º Promiscuo Mpal. de Pajarito | 7 | 90 | 86 | 11 | 0 |
| Juz. 1.º Promiscuo Mpal. de Paya | 1 | 8 | 7 | 2 | 0 |
| Juz. 1.º Promiscuo Mpal. de Pesca | 8 | 83 | 105 | 3 | 108 |
| Juz. 1.º Promiscuo Mpal. de Tópaga | 19 | 34 | 47 | 11 | 50 |
| Juz. 1.º Promiscuo Mpal. de Tota | 4 | 51 | 45 | 7 | 59 |
| Total | 2306 | 3069 | 2794 | 1909 | 20204 |

| Tipo de proceso | Inventario inicial con trámite | Entradas | Salidas | Inventario final con trámite |
|-----------------------|--------------------------------|----------|---------|------------------------------|
| Procesos ejecutivos | 1576 | 1638 | 1535 | 1070 |
| Procesos declarativos | 385 | 407 | 329 | 420 |
| Procesos agrarios | 222 | 167 | 80 | 281 |
| Otros procesos | 123 | 857 | 850 | 138 |
| Total | 2306 | 3069 | 2794 | 1909 |

Inventarios y demanda del área penal ley 600 para el Circuito de Sogamoso

| Despacho | Inventario inicial con trámite | Entradas | Salidas | Inventario final con trámite |
|--|--------------------------------|------------|------------|------------------------------|
| Juz. 1.º Penal de Cto. de Sogamoso | 102 | 73 | 173 | 2 |
| Juz. 2.º Penal de Cto. de Sogamoso | 143 | 253 | 140 | 249 |
| Juz. 1.º Penal Municipal de Sogamoso | 0 | 33 | 31 | 2 |
| Juz. 2.º Penal Municipal de Sogamoso | 0 | 0 | 0 | 0 |
| Juz. 3.º Penal Municipal de Sogamoso | 294 | 107 | 231 | 170 |
| Juz. 4.º Penal Municipal de Sogamoso | 219 | 106 | 155 | 171 |
| Juz. 1.º Promiscuo Mpal. de Aquitania | 11 | 17 | 20 | 9 |
| Juz. 1.º Promiscuo Mpal. de Cúitiva | 8 | 6 | 8 | 6 |
| Juz. 1.º Promiscuo Mpal. de Firavitoba | 16 | 20 | 15 | 21 |
| Juz. 1.º Promiscuo Mpal. de Gámeza | 2 | 0 | 2 | 0 |
| Juz. 1.º Promiscuo Mpal. de Labranzagrande | 3 | 6 | 1 | 8 |
| Juz. 1.º Promiscuo Mpal. de Mongua | 1 | 3 | 4 | 0 |
| Juz. 1.º Promiscuo Mpal. de Monguít | 4 | 0 | 4 | 0 |
| Juz. 1.º Promiscuo Mpal. de Pajarito | 5 | 7 | 10 | 2 |
| Juz. 1.º Promiscuo Mpal. de Paya | 3 | 1 | 1 | 3 |
| Juz. 1.º Promiscuo Mpal. de Pesca | 2 | 8 | 9 | 1 |
| Juz. 1.º Promiscuo Mpal. de Tópaga | 1 | 5 | 6 | 0 |
| Juz. 1.º Promiscuo Mpal. de Tota | 1 | 6 | 3 | 4 |
| Total | 815 | 651 | 813 | 648 |

| Tipo de proceso | Inventario inicial con trámite | Entradas | Salidas | Inventario final con trámite |
|---|--------------------------------|------------|------------|------------------------------|
| Contra el patrimonio económico | 164 | 65 | 106 | 121 |
| Contra la seguridad pública | 35 | 18 | 20 | 33 |
| Contra la vida y la integridad personal | 192 | 113 | 150 | 153 |
| Otros Procesos | 424 | 455 | 537 | 341 |
| Total | 815 | 651 | 813 | 648 |

Inventarios y demanda del área laboral para el Circuito de Sogamoso

| Despacho | Inventario inicial con trámite | Entradas | Salidas | Inventario final con trámite | Inventario final sin trámite |
|--------------------------------------|--------------------------------|----------|---------|------------------------------|------------------------------|
| Juz. 1.º Laboral de Cto. de Sogamoso | 117 | 653 | 574 | 188 | 434 |
| Juz. 2.º Laboral de Cto. de Sogamoso | 415 | 667 | 581 | 496 | 415 |
| Total | 532 | 1320 | 1155 | 684 | 849 |

| Tipo de proceso | Inventario inicial con trámite | Entradas | Salidas | Inventario final con trámite |
|-----------------|--------------------------------|----------|---------|------------------------------|
| Ordinarios | 416 | 736 | 578 | 568 |
| Ejecutivos | 92 | 116 | 111 | 90 |
| Fuero sindical | 4 | 15 | 5 | 14 |
| Otros procesos | 20 | 453 | 461 | 12 |
| Total | 532 | 1320 | 1155 | 684 |

Inventarios y demanda del área familia para el Circuito de Sogamoso

| Despacho | Inventario inicial con trámite | Entradas | Salidas | Inventario final con trámite | Inventario final sin trámite |
|---|--------------------------------|----------|---------|------------------------------|------------------------------|
| Juz. 1.º Promiscuo de Familia de Cto. de Sogamoso | 94 | 313 | 302 | 91 | 545 |
| Juz. 2.º Promiscuo de Familia de Cto. de Sogamoso | 88 | 304 | 328 | 56 | 423 |
| Juz. 3.º Promiscuo de Familia de Cto. de Sogamoso | 141 | 306 | 295 | 157 | 220 |
| Total | 323 | 923 | 925 | 304 | 1188 |

| Tipo de proceso | Inventario inicial con trámite | Entradas | Salidas | Inventario final con trámite |
|-------------------------|--------------------------------|----------|---------|------------------------------|
| Procesos declarativos | 164 | 533 | 509 | 188 |
| Procesos de liquidación | 57 | 59 | 48 | 48 |
| Procesos ejecutivos | 10 | 50 | 58 | 9 |
| Otros procesos | 92 | 281 | 310 | 59 |
| Total | 323 | 923 | 925 | 304 |

Inventarios y demanda del área menores para el Circuito de Sogamoso

| Despacho | Inventario inicial con trámite | Entradas | Salidas | Inventario final con trámite |
|---|--------------------------------|----------|---------|------------------------------|
| Juz. 1.º Promiscuo de Familia de Cto. de Sogamoso | 69 | 100 | 160 | 35 |
| Juz. 2.º Promiscuo de Familia de Cto. de Sogamoso | 20 | 91 | 104 | 7 |
| Juz. 3.º Promiscuo de Familia de Cto. de Sogamoso | 25 | 85 | 92 | 17 |
| Total | 114 | 276 | 356 | 59 |

| Tipo de proceso | Inventario inicial con trámite | Entradas | Salidas | Inventario final con trámite |
|---|--------------------------------|----------|---------|------------------------------|
| Contra la vida y la integridad personal | 34 | 35 | 71 | 10 |
| Contra la libertad, integridad y formación sexuales | 7 | 24 | 18 | 11 |
| Contra el patrimonio económico | 63 | 110 | 158 | 26 |
| Otros procesos | 10 | 107 | 109 | 12 |
| Total | 114 | 276 | 356 | 59 |

Inventarios y demanda del área laboral para el Circuito de Sogamoso

| Despacho | Inventario inicial con trámite | Entradas | Salidas | Inventario final con trámite | Inventario final sin trámite |
|--------------------------------------|--------------------------------|----------|---------|------------------------------|------------------------------|
| Juz. 1.º Laboral de Cto. de Sogamoso | 117 | 653 | 574 | 188 | 434 |
| Juz. 2.º Laboral de Cto. de Sogamoso | 415 | 667 | 581 | 496 | 415 |
| Total | 532 | 1320 | 1155 | 684 | 849 |

| Tipo de proceso | Inventario inicial con trámite | Entradas | Salidas | Inventario final con trámite |
|-----------------|--------------------------------|----------|---------|------------------------------|
| Ordinarios | 416 | 736 | 578 | 568 |
| Ejecutivos | 92 | 116 | 111 | 90 |
| Fuero sindical | 4 | 15 | 5 | 14 |
| Otros procesos | 20 | 453 | 461 | 12 |
| Total | 532 | 1320 | 1155 | 684 |

Inventarios y demanda del área familia para el Circuito de Sogamoso

| Despacho | Inventario inicial con trámite | Entradas | Salidas | Inventario final con trámite | Inventario final sin trámite |
|---|--------------------------------|------------|------------|------------------------------|------------------------------|
| Juz. 1.º Promiscuo de Familia de Cto. de Sogamoso | 94 | 207 | 163 | 166 | 467 |
| Juz. 2.º Promiscuo de Familia de Cto. de Sogamoso | 88 | 304 | 328 | 56 | 423 |
| Juz. 3.º Promiscuo de Familia de Cto. de Sogamoso | 141 | 306 | 295 | 157 | 220 |
| Total | 323 | 817 | 786 | 379 | 1110 |

| Tipo de proceso | Inventario inicial con trámite | Entradas | Salidas | Inventario final con trámite |
|-------------------------|--------------------------------|------------|------------|------------------------------|
| Procesos declarativos | 164 | 470 | 422 | 221 |
| Procesos de liquidación | 57 | 53 | 46 | 58 |
| Procesos ejecutivos | 10 | 43 | 51 | 10 |
| Otros procesos | 92 | 251 | 267 | 90 |
| Total | 323 | 817 | 786 | 379 |

Inventarios y demanda del área menores para el Circuito de Sogamoso

| Despacho | Inventario inicial | Entradas | Salidas | Inventario final |
|---|--------------------|------------|------------|------------------|
| Juz. 1.º Promiscuo de Familia de Cto. de Sogamoso | 69 | 53 | 79 | 43 |
| Juz. 2.º Promiscuo de Familia de Cto. de Sogamoso | 20 | 91 | 104 | 7 |
| Juz. 3.º Promiscuo de Familia de Cto. de Sogamoso | 25 | 85 | 92 | 17 |
| Total | 114 | 229 | 275 | 67 |

| Tipo de proceso | Inventario inicial | Entradas | Salidas | Inventario final |
|---|--------------------|------------|------------|------------------|
| Contra la vida y la integridad personal | 34 | 30 | 50 | 14 |
| Contra la libertad, integridad y formación sexuales | 7 | 18 | 14 | 11 |
| Contra el patrimonio económico | 63 | 92 | 123 | 32 |
| Otros procesos | 10 | 89 | 88 | 10 |
| Total | 114 | 229 | 275 | 67 |

5.1.1.4 Sistema Penal Acusatorio. En este Distrito Judicial, la ley 906 de 2004 empezó a regir el 1 de enero de 2006; en el siguiente cuadro se refleja el comportamiento de las audiencias de control de garantías y de las de conocimiento.



El modelo de salas de audiencias contempla modernos cubículos y tecnología que permiten la adecuada interacción de los intervinientes y comodidad del público asistente.

5.1.2 Juzgados Administrativos de Santa Rosa de Viterbo

Mediante Acuerdo N.º PSAA06-3345 del 13 de marzo de 2006, la Sala Administrativa del Consejo Superior de la Judicatura creó en Santa Rosa de Viterbo un Juzgado Administrativo, a partir del 1 de junio de 2006; este abrió sus puertas a la comunidad en el mes de agosto del mismo año, y por Acuerdo PSAA07-4116/2007, esta Corporación ordenó trasladar el Juzgado 14 Administrativo de Tunja, a partir del 15 de agosto de 2007, como Juzgado Segundo Administrativo de Santa Rosa de Viterbo.

5.1.3 Estadísticas

JURISDICCIÓN ESPECIAL ADMINISTRATIVA DISTRITO DE SANTA ROSA DE VITERBO

Inventarios y demanda del área administrativa para los juzgados del distrito judicial de Santa Rosa de Viterbo en el periodo 2007

| Tipo de proceso | Inventario inicial con trámite | Entradas | Salidas | Inventario final con trámite |
|---|--------------------------------|----------|---------|------------------------------|
| Ordinarios nulidad y restablecimiento del derecho | 1870 | 779 | 1226 | 1423 |
| Especiales | 83 | 83 | 90 | 76 |
| Acciones constitucionales | 285 | 108 | 226 | 165 |
| Otros procesos | 534 | 283 | 414 | 401 |
| Total | 2772 | 1253 | 1956 | 2065 |

Inventarios y demanda para los juzgados administrativos de Santa Rosa de Viterbo en el periodo 2007

| Despacho | Inventario inicial con trámite | Entradas | Salidas | Inventario final con trámite |
|--|--------------------------------|----------|---------|------------------------------|
| Juz. 1.º Administrativo de Santa Rosa de Viterbo | 1761 | 1014 | 1772 | 999 |
| Juz. 2.º Administrativo de Santa Rosa de Viterbo | 1011 | 239 | 184 | 1066 |
| Total | 2772 | 1253 | 1956 | 2065 |

| Tipo de proceso | Inventario inicial con trámite | Entradas | Salidas | Inventario final con trámite |
|---|--------------------------------|----------|---------|------------------------------|
| Ordinarios nulidad y restablecimiento del derecho | 1870 | 779 | 1226 | 1423 |
| Especiales | 83 | 83 | 90 | 76 |
| Acciones constitucionales | 285 | 108 | 226 | 165 |
| Otros procesos | 534 | 283 | 414 | 401 |
| Total | 2772 | 1253 | 1956 | 2065 |